

[INÍCIO](#)
[AMBIENTES](#)
[NOTÍCIAS](#)

Febre aftosa causa prejuízo de R\$ 5 milhões por dia no Paraná

22/02/2006 [clipping](#) [Clipping](#)



Os produtores de carne do Paraná enfrentam sérias dificuldades há quase quatro meses por causa das suspeitas de febre aftosa no rebanho do estado. De acordo com levantamento do Sidicarne – Sindicato da Indústria de Carnes e Derivados do Paraná, desde outubro, eles acumulam um prejuízo de R\$ 5 milhões por dia.

Economista do sindicato, Gustavo Fanaya diz que o prejuízo total dos frigoríficos já chega a R\$ 300 milhões. Desse total, R\$ 200 milhões estão relacionados aos produtos que deixaram de ser comercializados junto a União Européia e Rússia. Os outros R\$ 100 milhões são prejuízos em consequência do embargo na comercialização interna, principalmente para os estados do Rio Grande do Sul e Santa Catarina.

Na opinião de Fanaya, a existência de seis novos focos da doença no Paraná, anunciados pelo Ministério da Agricultura esta semana, não vai alterar a situação dos pecuaristas, classificada como a "pior possível". O economista explica que os focos divulgados são os mesmos que vinham sendo investigados desde o mês de outubro e só agora, após quatro meses, foram comprovados.

"Hoje, o gado que está no pasto é sadio. A questão toda foi há quatro meses atrás, quando os animais apresentavam algum tipo de sintoma, o que realmente aconteceu. O problema é a desconfiança que ainda existe entre importadores e a comunidade científica internacional", aponta Fanaya.

Para ele, não adianta acusar o Ministério da Agricultura de ter demorado na análise das amostras e isola o vírus após notificação por parte do governo paranaense. O sindicato indica agora é o abate imediato das 6.295 cabeças de gado confinadas nas fazendas onde o ministério descobriu focos de aftosa. Com isso, seria possível evitar maiores prejuízos.

Em outubro de 2005, foi identificado rebanho com suspeita de aftosa na cidade de São Sebastião da Amoreira. Esta semana, a zona atingida pela doença passou a envolver um rebanho de aproximadamente 4,5 mil animais, distribuídos entre os municípios de Loanda, Maringá, Bela Vista do Paraíso e Grandes Rios.

A febre aftosa é causada por variedades de vírus que debilitam o rebanho. Os animais perdem o apetite, diminuem a produção de leite e ficam vulneráveis a diversos tipos de doença. Não existe registro de prejuízo à saúde humana em decorrência do consumo da carne de animais contaminados. No entanto, muitos países proíbem a importação de carne das regiões com aftosa por receio de contaminação do rebanho local. (Lúcia Nório/ Agência Brasil)



[FEBRE AFTOSA](#)

ARTIGOS RELACIONADOS

ENCONTRE NOTÍCIAS

SIGA-NOS NO FACEBOOK



ÚLTIMAS NOTÍCIAS

Essas imagens infravermelhas mostram quão vivas são as asas das borboletas

07/02/2020

Fundo apoiará ações de adaptação às mudanças climáticas baseadas em ecossistemas

07/02/2020

Maior iceberg do mundo está prestes a chegar ao oceano aberto

07/02/2020

Palmeiras nascem de sementes de dois mil anos encontradas em Israel

07/02/2020

Grandes mineradoras relutarão em atuar em terras indígenas, dizem analistas

07/02/2020

DA REDAÇÃO

O maior iceberg do mundo inicia uma "corrida"

05/02/2020

Nova fonte de energia solar e armazenamento é desenvolvida

24/01/2020

Segredos de árvores com mil anos de idade são descobertos

17/01/2020

"A coisa mais próxima na Terra de viagens interplanetárias"

04/01/2020



Resumo da Semana: 26 a 01 de Fevereiro de 2020

01/02/2020

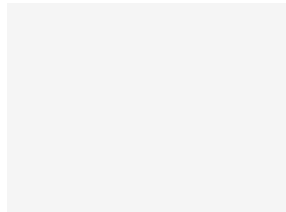

Japão reconhece carne suína de Santa Catarina como livre de febre aftosa

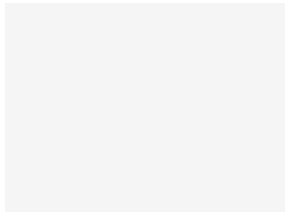

Primeira etapa de vacinação contra a febre aftosa alcança 97,85% do rebanho nacional

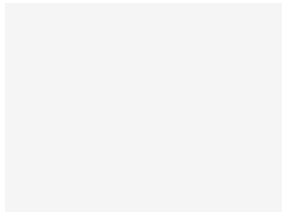

Vacinação contra aftosa no Nordeste pode ser prorrogada ou suspensa em função da seca

NOTÍCIAS EM IMAGENS

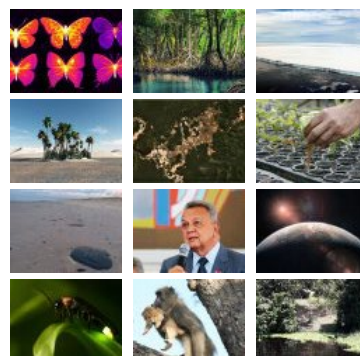

Sobre nós

O Ambientebrasil é o maior portal de internet focado em meio ambiente do Brasil. Fundado em 1999, sua missão é estimular a ampliação do conhecimento ambiental e a formação de uma consciência crítica sobre os problemas e soluções para o meio ambiente.

[Contato](#)

[Quem Somos](#)

[Anuncie](#)

[Serviços](#)

[Assine o Jornal Diário](#)

SIGA-NOS

[Facebook](#)

[Twitter](#)